

PRŮKAZ ENERGETICKÉ NÁROČNOSTI BUDOVY

vydaný podle zákona č. 406/2000 Sb., o hospodaření energií, a vyhlášky č. 78/2013 Sb., o energetické náročnosti budov

Ulice, číslo: **č. parc. st. 2349/4**

PSC, místo: **69501, Hodonín**

Typ budovy: **Polyfunkční**

Plocha obálky budovy: **3896,23 m²**

Objemový faktor tvaru A/V: **0,37 m²/m³**

Celková energeticky vztažná plocha: **3526,90 m²**



ENERGETICKÁ NÁROČNOST BUDOVY

Celková dodaná energie
(Energie na vstupu do budovy)

Neobnovitelná primární energie
(Vliv provozu budovy na životní prostředí)

Měrné hodnoty kWh/(m²·rok)

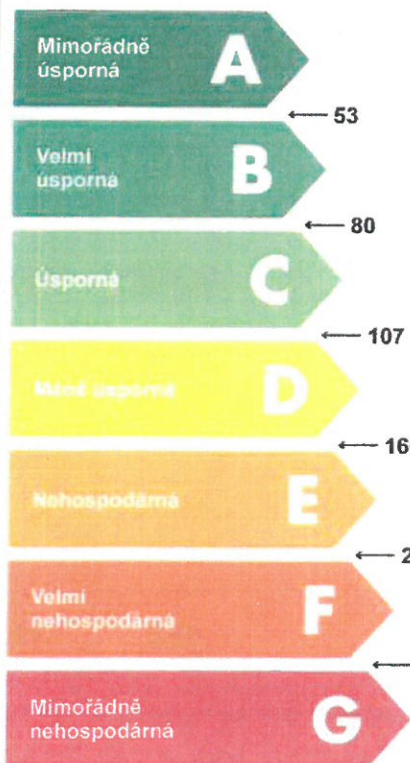

A

74 Dop. **B**

C

D

E

F

G

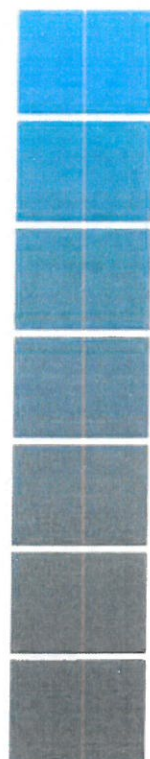

← 60

86 Dop.

← 90

← 119

← 179

← 239

← 299

Hodnoty pro celou budovu
MWh/rok

261,4

304,2

DOPORUČENÁ OPATŘENÍ

Opatření pro	Stanovena
Vnější stěny:	<input checked="" type="checkbox"/>
Okna a dveře:	<input type="checkbox"/>
Střechu:	<input type="checkbox"/>
Podlahu:	<input type="checkbox"/>
Vytápění:	<input type="checkbox"/>
Chlazení / klimatizaci:	<input type="checkbox"/>
Větrání:	<input type="checkbox"/>
Přípravu teplé vody:	<input type="checkbox"/>
Osvětlení:	<input type="checkbox"/>
Jiné:	<input type="checkbox"/>

Popis opatření je v protokolu průkazu a vyhodnocení jejich dopadu na energetickou náročnost je znázorněno šipkou

Doporučení

PODÍL ENERGOŠETELŮ NA DODANÉ ENERGII

Hodnoty pro celou budovu
MWh/rok

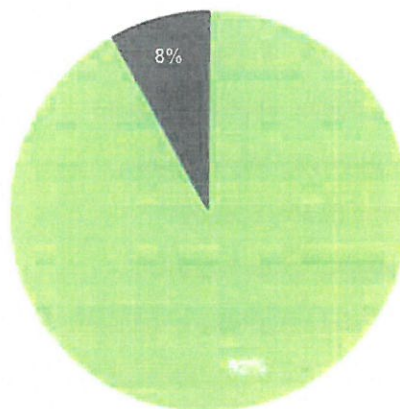

■ CZT do 50% OZE - 240,0
■ Elektřina ze sítě - 21,4

UKAZATELE ENERGETICKÉ NÁROČNOSTI BUDOVY

	Obálka budovy	Vytápění	Chlazení	Větrání	Úprava vlhkosti	Teplá voda	Osvětlení
	U_{em} W/(m ² ·K)	Dílčí dodané energie					Měrné hodnoty kWh(m ² ·rok)
Mimořádně úsporná							
A							
B	Dop.	47 Dop.					
C	0,41					21	6
D							
E							
F							
G							
Mimořádně neúsporná							
Hodnoty pro celou budovu MWh/rok		166,6				75,0	19,9

Zpracovatel: Ing. Jiří Bury

Kontakt: 602 538 842

energyfuture@seznam.cz

Osvědčení č.: 0346

Vyhotoveno dne: 10.12.2016

Podpis: